QUESTIONNAIRE MUSICAL

Inscrivez la signification des abréviations suivantes (toutes en relation avec l'accordéon)

ACI **Accordion International competition (Reinach)**

CNIMA **Centre National et international de l'accordéon**

DAM **Deutscher Akkordeon Musikpreis**

AFC **Accordéon club de France**

CMF **Confédération musicale de France**

EHAMV **Eidg. Hamonika- und Akkordeon Musikverband**

UNAF **Union nationale des accordéonistes de France**

ARMA **Association romande des musiciens accordéonistes**

DHV **Deutschen Harmonika-Verband e.V.**

CIA **Confédération Internationale des accordéonistes**

Dans quelles villes et dans quels pays se **déroulent** les festivals suivants :

	Ville	Pays
Wazemmes	**Lille**	**France**
Rencontre Européenne de l'accordéon	**Chartes**	**France**
Festival des musiques populaires	**Moudon**	**Suisse**
Nuit de Nacre	**Tulle**	**France**
World Harmonica-Festival	**Innsbruck**	**Autriche**

(est organisé par la DHV à Trossingen, mais à toujours lieu à Innsbruck !)

Où se trouvent les principaux musées de l'accordéon ou du bayan dans les pays suivants :

	Ville
Russie	**Moscou**
Italie	**Castelfidardo**
Allemagne	**Trossingen**
France	**Tulle**
Canada	**Québec**

Complétez le texte suivant :

Le fameux concours de Klingenthal (**Allemagne** pays), ouvert uniquement aux solistes et duos de catégories excellence et honneur s'est déroulé du 2 au 9 mai 2008. 126 participants, représentant 26 nations y ont pris part.

Les 2 catégories juniors ont été remportées par un candidat **polonais** et un **chinois**. Dans les catégories de moins de 18 ans et adultes, l'hégémonie des pays de l'Europe de l'Est a été complètement basculée par la **Chine**. Gonzales Julian de **France** et Bazor Nenic (**Danemark** pays) ont remporté ex aequo la catégorie variété. Les élèves de l'institut Gnesine de **Moscou** ont dû se contenter d'une 1ère place en catégorie **duo**.

Les différentes clés musicales

Testez vos connaissances en clés ! Inscrivez l'accord de La mineur sur la portée afin qu'il soit toujours dans la même octave.

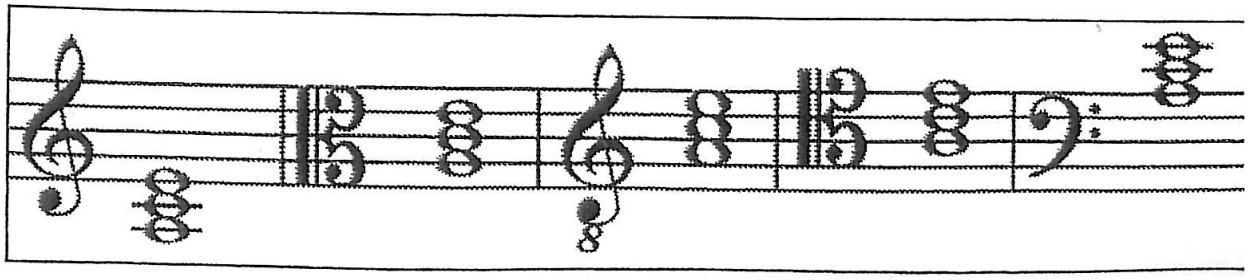

Les inventeurs

Remettez dans l'ordre les inventeurs suivants, le pays dans lequel ils ont vécu et leurs inventions :

Inventeurs :	Invention	Pays
Bartolommeo Christofori	**marteaux des pianos**	**Italie**
Adolphe Sax	**saxophone**	**Belgique**
Ignaz Josef Pleyel	**fabricant de piano**	**Autriche**
Cyrill Demian	**accordéon**	**Autriche**
Français Tourte	**archet moderne**	**France**

Inventions à choix : archet du violon moderne, saxophone, marteau de piano, piano au son exceptionnel, accordéon

Pays : Belgique, France, Autriche, Italie, Autriche

Quelles trompettes sont identiques :

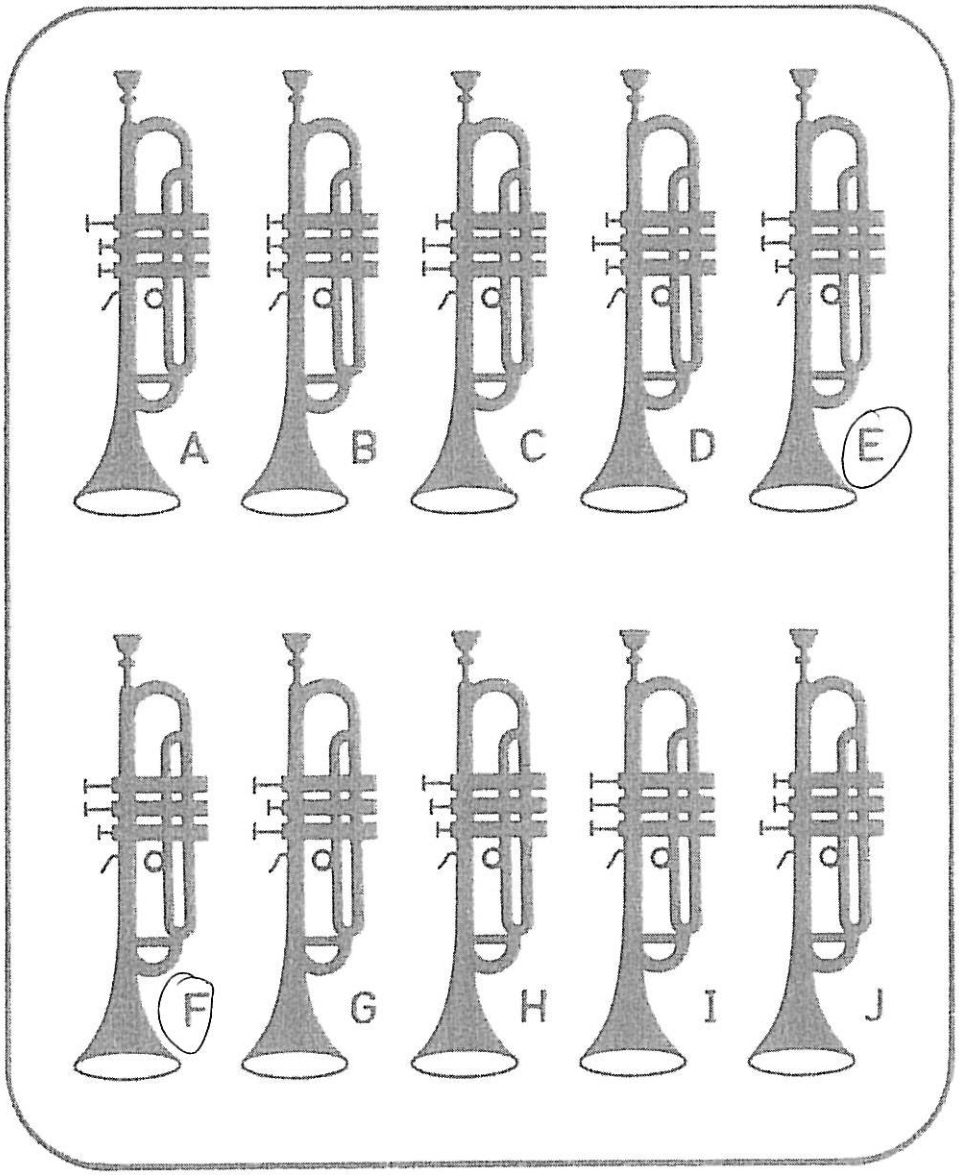

Entourez les instruments (2) qui n'ont-ils pas leur place dans cette série :

Banjo, guitare, contrebasse, **archet**, mandoline, violon, alto, harpe, **trombone**, sitar.

Entourer l'année pendant laquelle les événements suivants se sont déroulés :

Quand les Beatles se sont-ils séparés ?	**1971**	1973	1978
Quand Leonard Bernstein a-t-il composé Westside story ?	1931	1944	**1957**
Quand est-ce que Maria Callas est décédée ?	**1977**	1985	1993
Quand Georges Gershwin est-il décédé ?	**1937**	1943	1945
Quand Herbert von Karajan a-t-il été nommé à la tête du Philarmonique de Berlin	1950	**1955**	1961

De quelle instrument jouent les musiciens suivants et quelle était leur nationalité (la dernière connue)

	Instrument	Nationalité
1) Miles Davis	**Trompette**	**Etats-Unis d'Amérique**
2) Yehudi Menuhin	**Violoniste**	**Etats-Unis d'Amérique**
Il a également obtenu la nationalité suisse et anglaise à un certain moment de sa carrière !		
3) Arthur Rubinstein	**Piano**	**Etats-Unis d'Amérique**
Il était à l'origine polonais, mais a obtenu la nationalité américaine durant la seconde guerre mondiale		
4) Charlie « Bird » Parker	**Saxo-alto**	**Etats-Unis d'Amérique**
5) Jean « Django » Reinhard	**Guitare**	**Etats-Unis d'Amérique**
Il est d'origine belge mais a été naturalisé		

Enfin ! Répondez aux questions suivantes :

1) De combien de musiciens se compose approximativement un orchestre symphonique ?

   100

2) Comment étaient écrites les toutes premières partitions connues ? **Avec des lettres**

3) De combien de lignes une portée de chants grégoriens se compose-t-elle (encore de nos jours) ?

   Quatre (4)

4) Comment s'appellent les chanteurs du sud de la France qui sont apparus vers la fin du 11ème siècle ?

   Troubadours

   Et ceux apparus quelques décennies plus tard au nord de la France ?

   Trouvères

5) Qu'est-ce qu'un madrigal ? **Musique vocale à capella**

   A quelle époque est-il populaire ? **Renaissance**

6) Qu'entend-on par le terme « Opus » ? **numéro servant à situer une œuvre dans la production d'un compositeur**

7) Qui est le fondateur de l'Orchestre de la Suisse Romande ? **Arthur Honegger**

8) Dans quelle langue sont inscrites les diverses indications d'une partition ? **Italien**

9) Rodolf Würthner a participé à 3 reprises au Trophée mondial de l'accordéon dans les années 50 et a été classé chaque fois à la 2ème place. Il a été notamment battu par Frédy Balta et Marcel Azzola. Mais notre Poulidor de l'accordéon été un candidat un peu particulier. Citez 2 particularités uniquement en relation avec son instrument !

   Candidat allemand, il ne jouait pas sur un clavier piano

   Les claviers de la main droite et gauche étaient inversés car il n'avait que 4 doigts à la main droite

Bonne courage et bonne chance !!!