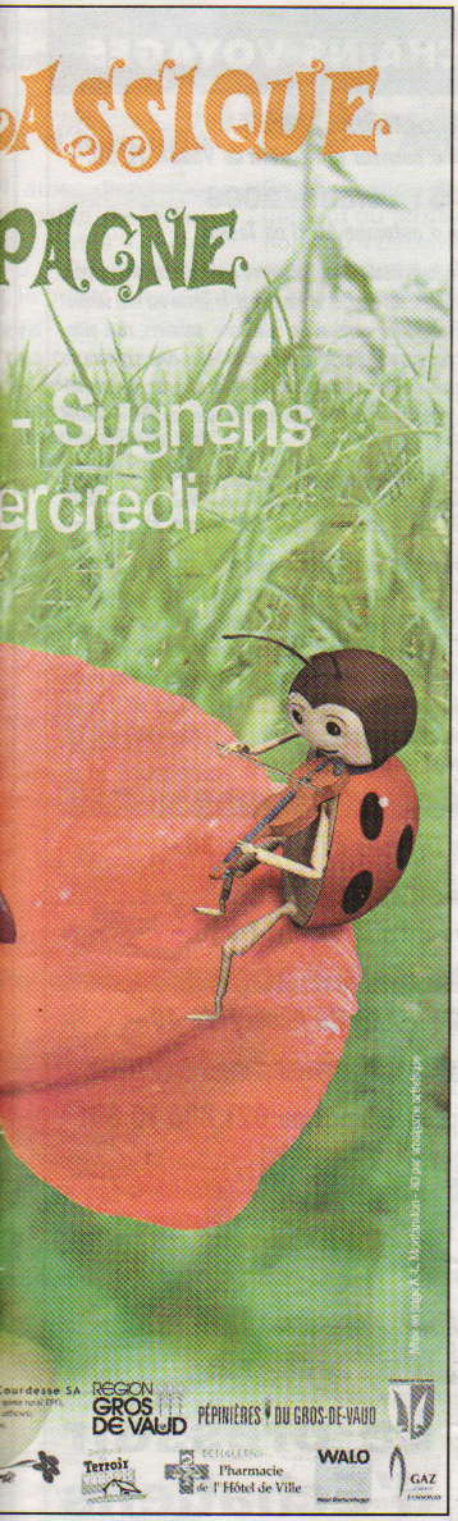

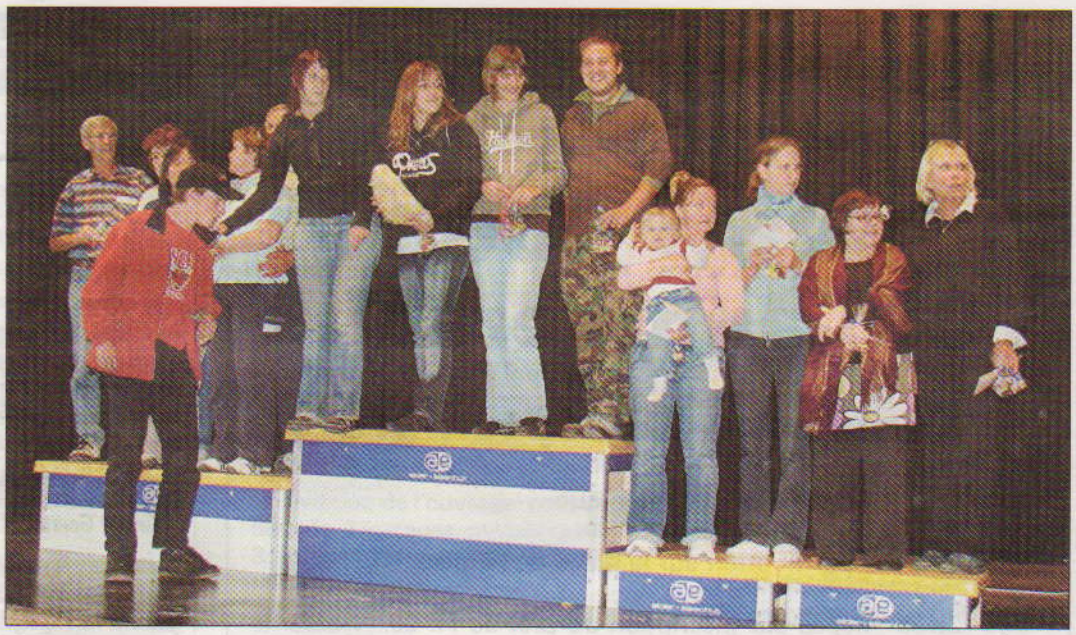

SULLENS

Les accordéonistes vaudois en visite

Dimanche matin à Sullens, il y avait des tas de gens pressés et de visages inconnus dans les rues. C'est que la Fédération cantonale vaudoise des accordéonistes avait choisi d'y mettre sur pied son premier rallye pédestre, dont il fallait découvrir les sept postes répartis dans le village avant de répondre à un questionnaire «de sorte».

La météo maussade n'a pas retenu les 120 amateurs du piano à bretelles qui se sont retrouvés de bonne heure à la grande salle où était donné le départ. Pour une première édition, le nombre de participants (quasiment un cinquième de l'effectif total) divisé en 29 équipes a surpris les organisateurs, qui ne s'attendaient pas à un tel succès. C'est le comité cantonal qui a émis l'idée de ce rallye, mais c'est à Didier Simond, habitant de Sullens et président de la société «Le Bouvreuil» de Villars-le-Terroir, qu'a échu l'important travail de finaliser cette escapade dominicale dans le Gros-de-Vaud. La localité et ses figures marquantes lui ont d'ailleurs fourni un sujet tout trouvé pour l'un des questionnaires, l'autre portait sur la musique et l'instrument, chaque thème comportant vingt questions.

Pour gagner, il fallait être habile, débrouillard, observateur et un fin palais. De plus, les rares passants indigènes étaient quasiment happés par les concurrents désireux de répondre aux questions portant sur le village. Le temps s'est heureusement amélioré au cours de la matinée et les indispensables parapluies du départ ont pu être pliés pour la fin du parcours. Durant les pérégrinations villageoises des participants, le cuistot du jour démarrait ses broches à l'abri derrière la cuisine et mettait à tourner une collection de rôtis, pendant qu'à l'intérieur les dames enfournaient de belles «platées» de gratin susceptibles de caler le plus affamé de ces randonneurs du bitume. Dans la salle, les organisateurs préparaient les jeux de l'après-midi, histoire d'éviter aux convives de s'assoupir avant l'annonce du classement.

Tout s'est cependant bien passé, personne ne s'est perdu entre les postes et les gens sont arrivés à l'heure pour dîner. Il faut dire que marcher et réfléchir, ça ouvre l'appétit! Après le repas et les jeux, la proclamation des résultats. Gagnante: la première équipe de L'Aurore de Morges, suivie de celle des Jeunes Aiglons, puis du régional de l'étape, l'équipe du Bouvreuil de Villars-le-Terroir. Succès malgré la pluie et ambiance de chaude amitié régnant entre les tablées vont sûrement décider le comité à répéter ce premier essai. Il vaut mieux varier les plaisirs plutôt que de saturer les musiciens à force de concerts. Les soirées derrière un lutrin, c'est bien, mais la marche au grand air, même en se creusant les méninges, ce n'est pas mal non plus. Celui que l'on respire à Sullens fabrique paraît-il des nonagénaires à foison… mais ça, vu le jeune âge de certains participants, ce n'est pas demain qu'on le saura!

Ch. Dutoit

Les broches tournent, surveillées par Christian Freiburghaus

son 75e anniversaire

s (si, si, c'est possible!) du président Pierre-Manera pour présenter son comité et surtout er le comité d'organisation et la commune, i le club n'existerait plus aujourd'hui et petit syndic d'Echallens Yvan Nicolier. Puis, ce fut du magicien de faire rêver petits et grands avant ier le splendide buffet concocté par le traiteur ıd et son équipe: un délice à l'état pur auquel ives ont fait plus qu'honneur!

ques tours de passe-passe plus tard, le filet ı et sa succulente sauce aux morilles étaient désolé pour ceux qui attendaient la longe de etite lacune de votre rédactrice!)

vant de déguster le buffet de douceurs, un des-s spirituel nous était réservé par le chef Ivan une saynète enregistrée par Patrick Lapp et

urdesse SA
RÉGION GROS DE VAUD
PÉPINIÈRES DU GROS-DE-VAUD
Terroir
Pharmacie de l'Hôtel de Ville
WALO
GAZ

on 75e anniversaire

(si, si, c'est possible!) du président Pierre-Manera pour présenter son comité et surtout r le comité d'organisation et la commune, le club n'existerait plus aujourd'hui et petit yndic d'Echallens Yvan Nicolier. Puis, ce fut u magicien de faire rêver petits et grands avant er le splendide buffet concocté par le traiteur d et son équipe: un délice à l'état pur auquel ves ont fait plus qu'honneur!

ues tours de passe-passe plus tard, le filet et sa succulente sauce aux morilles étaient lésolé pour ceux qui attendaient la longe de tite lacune de votre rédactrice!)

ant de déguster le buffet de douceurs, un des- spirituel nous était réservé par le chef Ivan une saynète enregistrée par Patrick Lapp et arles Simon sous forme de conversation télé- e sur quelques membres du club. Délice d'hu- onsommer sans modération qui a agréalement os joyeuses tablées. Puis, pendant le café, asionniste nous démontrait une dernière fois on seulement toute l'étendue de son talent, si son grand sens de l'humour et de la déri- pour terminer cette soirée en apothéose, la pour gagner les casquettes, les t-shirts, le short t la raquette que notre champion olympique Wawrinka a eu la gentillesse d'offrir à son ub. On peut dire que le hasard a bien fait les uisque la raquette a échoué à la plus ancienne du club toujours active, Isabelle Magnin.

ce magnifique repas, la soirée s'est poursui- n air latino qui a permis à nos dames, très en e se déhancher au son de la salsa, alors que les leur ont préféré une petite bière au bar. Cette biance qui a animé toute cette soirée nous a es grandes années du TCE et ses soupers de ée qui se prolongeaient au bout de la nuit!

e qui est du tournoi, malgré une équipe de e très efficace qui a fait son possible pour que se jouer sur les deux courts intérieurs, il n'a miner le week-end dernier. Aussi, vous aurez ats dans votre prochain numéro! C.C.

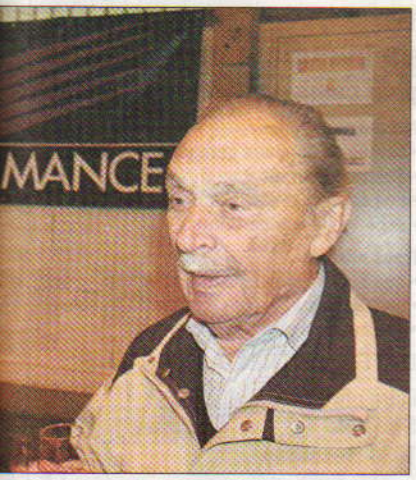

ent et plus ancien président présent du TCE. TCE.

tel succès. C'est le comité cantonal qui a émis l'idée de ce rallye, mais c'est à Didier Simond, habitant de Sullens et président de la société «Le Bouvreuil» de Villars-le-Terroir, qu'a échu l'important travail de finaliser cette escapade dominicale dans le Gros-de-Vaud. La localité et ses figures marquantes lui ont d'ailleurs fourni un sujet tout trouvé pour l'un des questionnaires, l'autre portait sur la musique et l'instrument, chaque thème comportant vingt questions.

Pour gagner, il fallait être habile, débrouillard, observateur et un fin palais. De plus, les rares passants indigènes étaient quasiment happés par les concurrents désireux de répondre aux questions portant sur le village. Le temps s'est heureusement amélioré au cours de la matinée. Après le repas et les jeux, la proclamation des résultats. Gagnante: la première équipe de L'Aurore de Morges, suivie de celle des Jeunes Aiglons, puis du régional de l'étape, l'équipe du Bouvreuil de Villars-le-Terroir. Succès malgré la pluie et ambiance de chaude amitié régnant entre les tablées vont sûrement décider le comité à répéter ce premier essai. Il vaut mieux varier les plaisirs plutôt que de saturer les musiciens à force de concerts. Les soirées derrière un lutrin, c'est bien, mais la marche au grand air, même en se creusant les méninges, ce n'est pas mal non plus. Celui que l'on respire à Sullens fabrique paraît-il des nonagénaires à foison… mais ça, vu le jeune âge de certains participants, ce n'est pas demain qu'on le saura! Ch. Dutoit

Les broches tournent, surveillées par Christian Freiburghaus. Didier Simond, à droite, et Philippe Joly, président de la FCVdA, entourent le cuistot.

Tout sourire, l'équipe du Bouvreuil de Villars-le-Terroir.

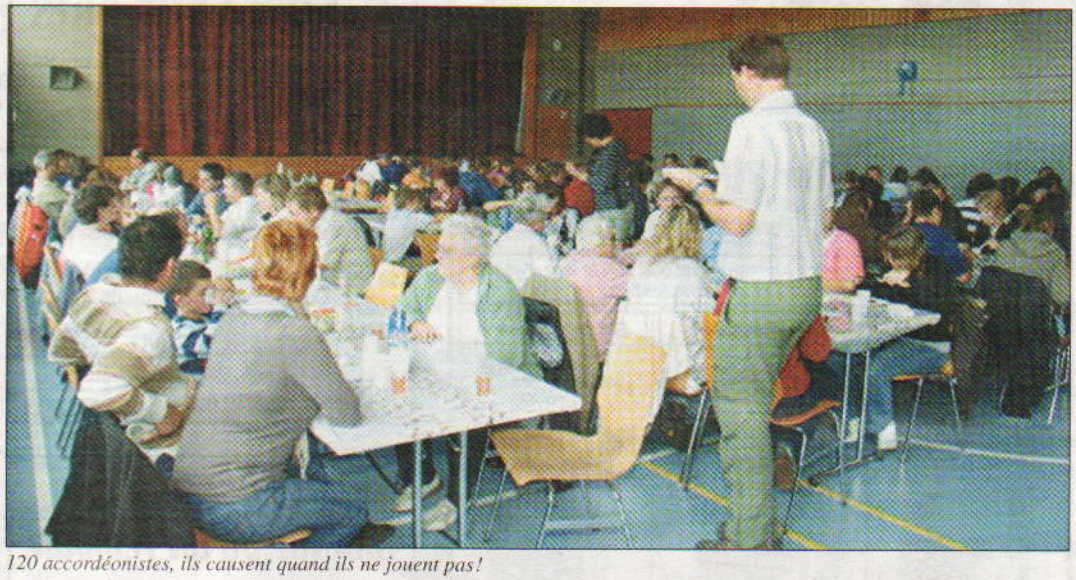

120 accordéonistes, ils causent quand ils ne jouent pas!

BARBEY SA
Chauffage ■ Sanitaire
Christophe Barbey
Maîtrise ✠ fédérale
BRETIGNY-SUR-MORRENS
Tél. 021 702 26 12

Prochain tous ménages
Vendredi 26 septembre

Coiffure réalisée au salon
Coiffure L
Maria Favre
ECHALLENS Tél. 021 881 22 47